Stulpgehäuse 210x20x3mm

11.224.00.00.00.00.00

für Polyboard

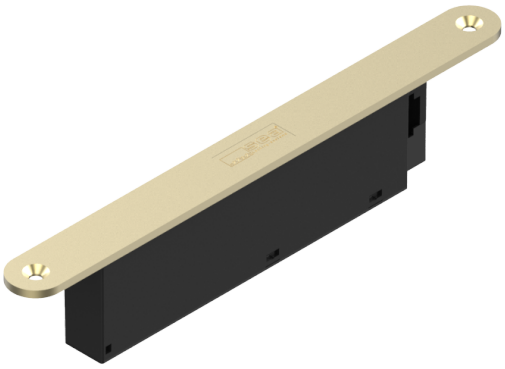

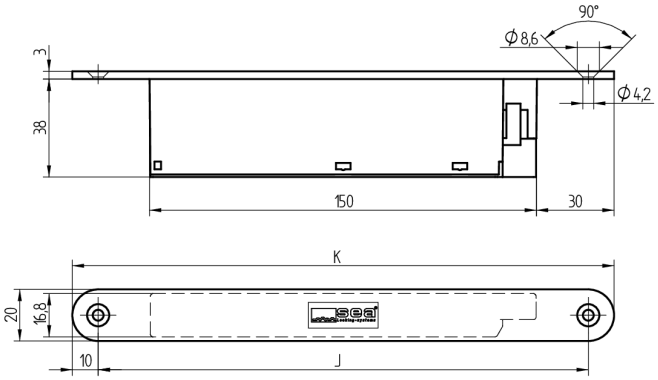

Die Produkte können von den dargestellten Bildern abweichen

Verwendung

Für den Türeinbau eines Polyboards.

Beschreibung

In die Türkante, vorzugsweise unterhalb des Einsteckschlosses, wird eine Aussparung für das Stulpgehäuse gefräst. In das Gehäuse kann ein Polyboard mit oder ohne Power-Pack verstaut werden. Das Stulpgehäuse wird mittels 2 Schrauben an der Türkante verschraubt.

Lieferumfang

- 1 Stulpgehäuse (ohne Befestigungsmaterial)

Mögliche Eigenschaften

IP 40

Merkmale

- Art: Stulpgehäuse
- Farbe: Blassgold Nr. 7