Fallenschloss für Flügeltüren

99820

XLOCK 10, ohne Zubehör

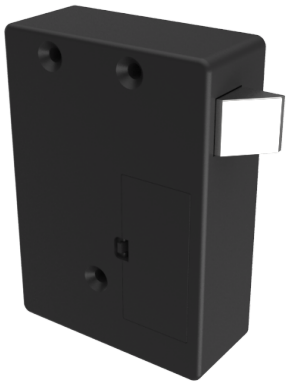

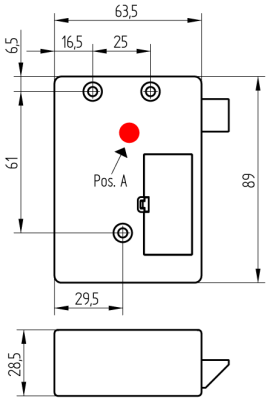

Die Produkte können von den dargestellten Bildern abweichen

Verwendung

Einsatz bei Drehtüren, Klappen und Schubkästen im Möbelbereich. Batteriebetrieb, kabelfrei. Montage an der Tür

Lieferumfang

- 1 Fallenschloss

Zubehör

99837SC	Antenne Aext3-10 für externe Antenne
99840	Blechteil Z1 für 2-flügige Flügeltüren XLOCK 10, 60
99836SC	Schliessteil S2 XLOCK 10
99839SC	Schliessteil ZS4 XLOCK 15,17

Merkmale

- Typ: Fallenschlösser